



Centro de atención y acompañamiento "Escucha Betania"

AÑO 2020

DESCRIPCIÓN Y FINES DEL PROYECTO

Situación social

ZONA SAN JUAN DE DIOS

EDUCACIÓN: el 90% de los beneficiarios son personas que tienen una educación básica completa, y el otro 10% universitaria y Superior Técnica.

ACTIVIDAD ECONÓMICA: el 60% de los beneficiarios se dedican al comercio (venta minorista), el 20% son trabajadores dependientes, y finalmente el 20% restante son amas de casa y estudiantes.

POBLACIÓN: el 99% de beneficiarios son mujeres, provienen del área urbana y mayoritariamente son migrantes.

EDAD: Las edades oscilan entre:

- 16 – 25: 15%
- 26 – 35: 20%
- 36 – 45: 40%
- 46 – en adelante: 25%

VIVIENDA: Tipo de tenencia:

- Propia: 10%
- Alquilada: 30%
- Con los padres: 60%

ZONA MIGUEL GRAU (NUEVA PRESENCIA 2019)

POBLACIÓN: 4000 habitantes.

REALIDAD: inseguridad ciudadana, jóvenes infractores de la ley, maltrato y violencia contra la mujer

Descripción del proyecto

El Proyecto Betania quiere ofrecer un espacio donde las personas se sientan escuchadas y acogidas en su realidad. Para ello, durante estos cuatro años se ha preparado a personas profesionales (docentes,

Entidad solicitante

Religiosas de los Sagrados Corazones,
presentes en Perú desde 1848.

País Perú - Arequipa



Hna. Edith Paredes
Hna. Laura Morales
Hna. Zenobia Gamarra



San Juan de Dios 538
Miguel Grau



edithsscc@gmail.com
laurisasscc@gmail.com
aibonezsscc@hotmail.com



Fundación Aymer
congregación religiosas Sagrados Corazones

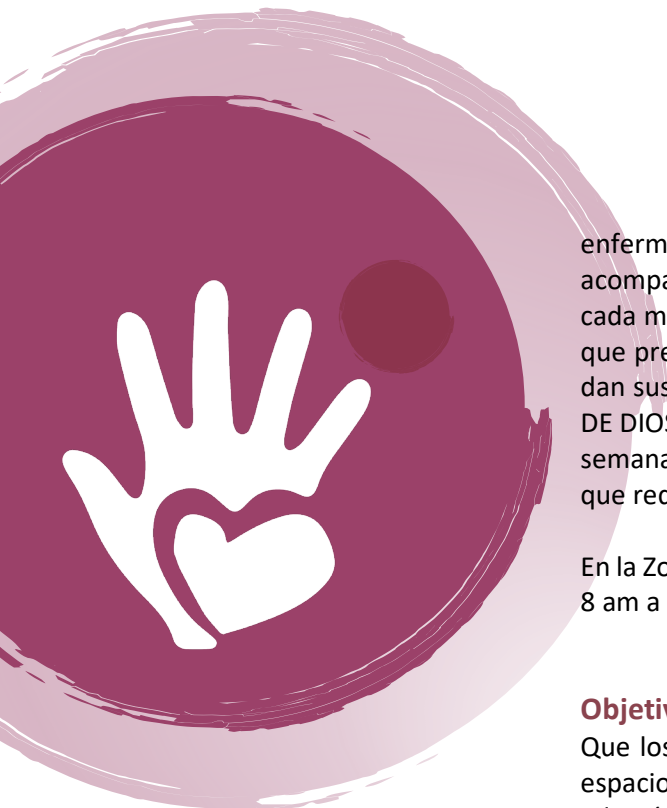

enfermeras) para el servicio de la escucha, a través del curso de acompañamiento espiritual- Emaús (durante un año, un fin de semana cada mes). Actualmente son alrededor de diez acompañantes de escucha que prestan un servicio gratuito en el Centro Betania. Los acompañantes dan sus horas disponibles en el centro de escucha que está en SAN JUAN DE DIOS (lunes a viernes de 4 a 8 pm). Los psicólogos trabajan una vez a la semana con aquellos casos que derivan los acompañantes de la escucha, que requieren de una ayuda profesional.

En la Zona de MIGUEL GRAU, la atención será lunes, miércoles y viernes de 8 am a 12 pm.

Objetivos

Que los adolescentes, jóvenes, adultos y tercera edad, puedan tener un espacio donde se sientan escuchados y acogidos en su problemática. Pero además que se les pueda brindar herramientas para que ellos mismos sean protagonistas de su propia vida y encuentren alternativas a su problemática. Esto se pretende lograr con la atención individual en el Centro, como en las salidas a poblaciones (colegios, asociaciones populares), a través del acompañamiento personalizado y los diversos talleres (autoestima, perdón y reconciliación, imágenes de Dios, comunicación, duelo, habilidades sociales, etc.)

Fin de la ayuda solicitada

Financiar los costos fijos que involucra el proyecto como son:

- Pagos de servicios (Agua, luz, teléfono, internet),
- Remuneraciones del personal (Recepcionistas, administradora, psicólogos/as, personal de limpieza y ponentes),
- Materiales de los talleres de formación,
- Mantenimiento de infraestructura y desplazamiento a zonas periféricas para talleres.

COLECTIVO AL QUE SE ATIENDE

Adolescentes, jóvenes, adultos, y tercera edad

NÚMERO DE BENEFICIARIOS.

400 personas.

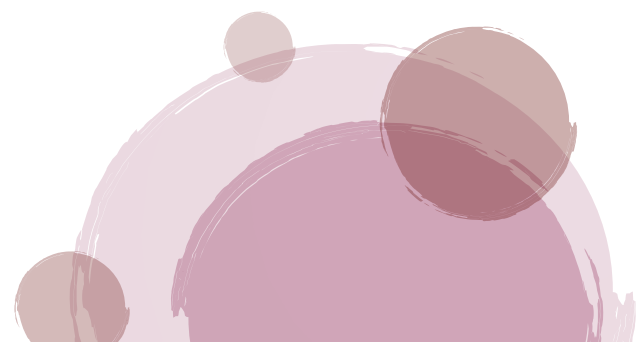

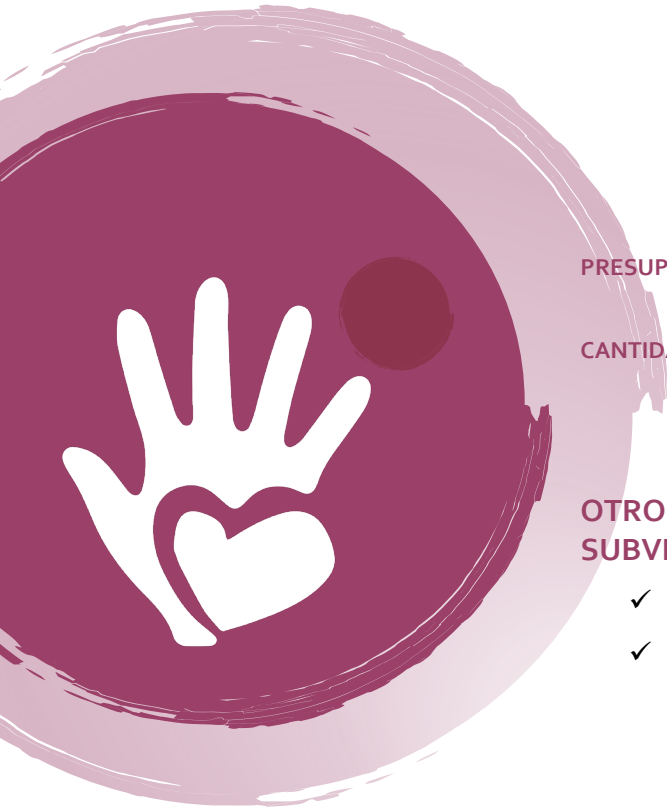

PRESUPUESTO TOTAL DEL PROYECTO 22696,38€

CANTIDAD SOLICITADA A LA FUNDACIÓN 12709,97€

OTROS COLECTIVOS QUE AYUDAN CON DONATIVOS Y SUBVENCIONES

- ✓ El Territorio ss.cc. Perú-Brasil-México-Bolivia aportará 8000\$.
- ✓ La comunidad de Arequipa aportará 3000\$.

Fotos



Fundación Aymer
congregación religiosas Sagrados Corazones