

# MANTENIMIENTO DEL EDIFICIO CISSCC

AÑO 2023

## DESCRIPCIÓN Y FINES DEL PROYECTO

### Situación social

Mozambique se reconstruye lenta pero constantemente, aun así continúa siendo uno de los países más pobres del mundo. Con una extensión territorial de 801.590 Km<sup>2</sup> y una población de 29,5 millones de habitantes. Tiene un promedio de edad de 17,4 años, debido a que el 44,3% de su población es de menos de 14 años. Las precarias condiciones de vida en el país motivan que exista una fuerte corriente migratoria hacia, sobre todo, Portugal, Sudáfrica y Brasil.

Su esperanza de vida es baja, su mortalidad infantil se encuentra entre las más elevadas del mundo, y su índice de desarrollo humano es uno de los más bajos del mundo: ocupa el lugar 180, entre los 189 países registrados en el informe PNUD 2019. Sin embargo, desde el final de la guerra civil en los años 1990, su calidad de vida ha mejorado notablemente registrándose avances económicos significativos.

La economía de Mozambique, en desarrollo y altamente endeudada, fue una de las principales beneficiarias de la iniciativa HIPC (para países en vías de desarrollo altamente endeudados, con lo cual espera consagrar sus recursos a mejorar las condiciones de la población, que en un 70% vive por debajo del umbral de pobreza, así como invertir su desbalance comercial).

Boane es una de las poblaciones que rodean Maputo y su cercanía a la capital (40 Km), ha permitido que creciera mucho en los últimos años y continúa a crecer. La población pasa ya de los 100.000 habitantes.

Boane carece de infraestructuras y tiene muy deficiente el abastecimiento de agua, de energía eléctrica, de asistencia sanitaria y la escolarización, pero está en expansión, situándose a medio camino entre ciudad y pueblo.

El mercado informal de subsistencia, pequeñas explotaciones agrícolas dependientes de las lluvias y gente sin empleo convive con estudiantes y

## Entidad solicitante

Religiosas de los sagrados Corazones del  
Sector de Mozambique

## País: Mozambique



Brígida Macamo ss.cc.  
Colette Buhangize ss.cc.



Rua 1º de Maio n.129 –  
Boane (Maputo)



00258 85 24 22 794  
00243 81 53 12 316



Fundación Aymer  
congregación religiosas Sagrados Corazones

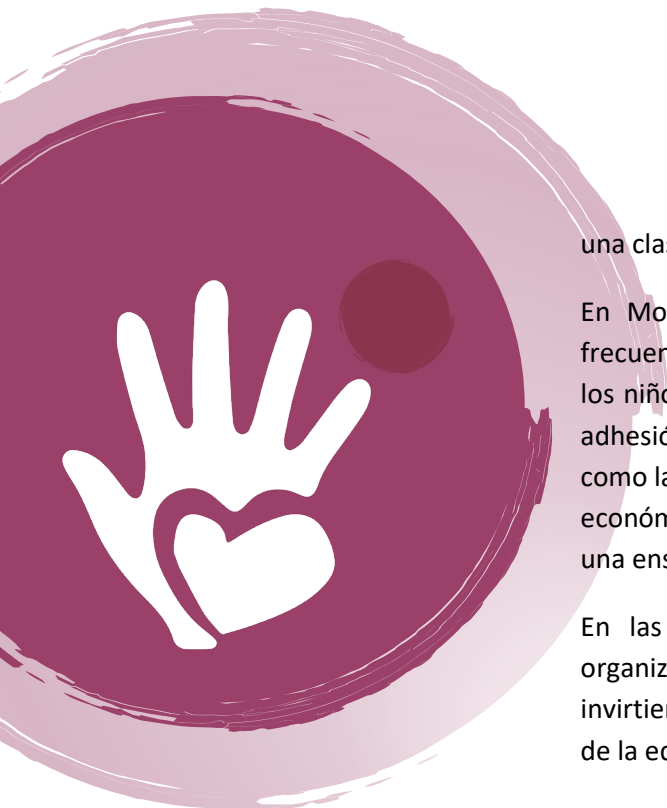

una clase media que venida de la capital va instalándose en Boane.

En Mozambique, tan solo el 4% de los niños menores de 5 años frecuentan la enseñanza pre- escolar. Como consecuencia, la mayoría de los niños tiene un desarrollo mental, lingüístico y social bajos. Esta débil adhesión se debe a la falta de escuelas que imparten esta enseñanza, así como la escasez de profesores cualificados, unido a la escasez de recursos económicos para hacer frente a los gastos que esto implica ya que no es una enseñanza obligatoria en el país.

En las zonas rurales, donde vive la mayoría de la población, las organizaciones de la sociedad civil e instituciones como la nuestra están invirtiendo en esta realidad de manera que se pueda ayudar a la mejora de la educación de los niños desde una edad temprana.



[brimacamo@outlook.com](mailto:brimacamo@outlook.com)  
[buhangize6@yahoo.es](mailto:buhangize6@yahoo.es)

### **Descripción del proyecto**

Las hermanas de la Congregación de los Sagrados Corazones dirigen este Centro Infantil desde el año 2001, como respuesta a una necesidad educativa y social ya que el Estado mozambiqueño no contempla la educación infantil como una etapa de educación obligatoria, de lo que se deriva la falta de apoyo de recursos económicos para esta etapa educativa. Con las aportaciones que las familias y encargados de educación realizan se consigue hacer frente únicamente a los gastos fijos y ordinarios del centro, pero no a todo lo que suponen gastos extraordinarios como: manutención, mejora de las instalaciones, etc; dependiendo para ello de donaciones externas.

### **Fecha de inicio del proyecto**

Febrero de 2022

### **Objetivos**

Conservar y mejorar las instalaciones del centro infantil para un mejor desarrollo de las actividades.

### **Fin de la ayuda solicitada**

Reconstrucción y mejora de las salas y de las aulas

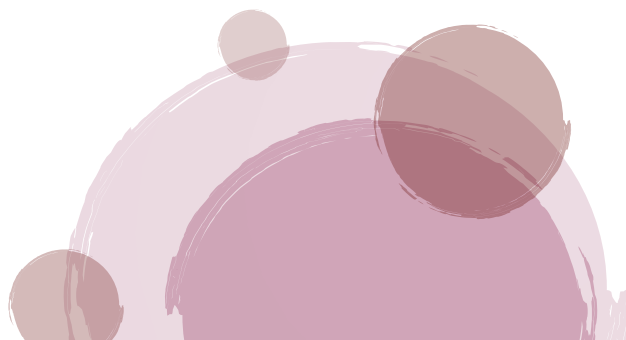



---

## COLECTIVO AL QUE SE ATIENDE

Niños y niñas entre 3-5 años, de Boane, sin posibilidades económicas y en situación de vulnerabilidad.

---

## NÚMERO DE BENEFICIARIOS

98 niños

---

## NÚMERO DE VOLUNTARIOS QUE COLABORAN

0

---

PRESUPUESTO TOTAL DEL PROYECTO

**9.000€**

CANTIDAD SOLICITADA A LA FUNDACIÓN

**9.000€**

---

## OTROS COLECTIVOS QUE AYUDAN CON DONATIVOS Y SUBVENCIONES

Donativos particulares de amigos y conocidos.

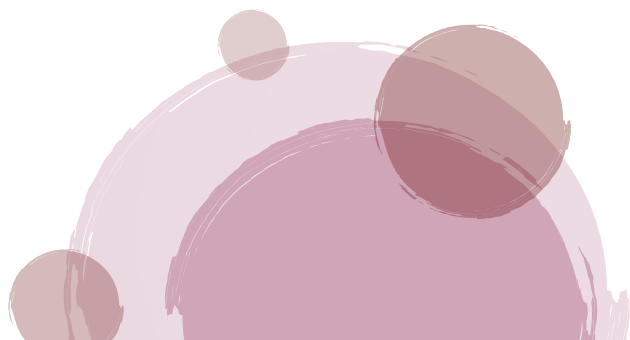

Fotos



Fundación **Aymer**  
congregación religiosas Sagrados Corazones

