

CENTRO DE FORMACIÓN Y ACOMPañAMIENTO "ESCUCHA BETANIA"

AÑO 2023

DESCRIPCIÓN Y FINES DEL PROYECTO

Situación social

EDUCACIÓN: el 90% de los beneficiarios son personas que tienen una educación básica completa, y el otro 10% universitaria y Superior Técnica.

ACTIVIDAD ECONÓMICA: el 60% de los beneficiarios se dedican al comercio (venta minorista), el 20% son trabajadores dependientes, y finalmente el 20% restante son amas de casa y estudiantes.

POBLACIÓN: el 99% de beneficiarios son mujeres, provienen del área urbana y mayoritariamente son migrantes del interior del país e internacionales (venezolanos).

EDAD: Las edades oscilan entre:

- 12- 15: 5%
- 16 – 25: 10%
- 26 – 35: 20%
- 36 – 45: 35%
- 46 – en adelante: 30%

VIVIENDA: Tipo de tenencia:

- Propia: 10%
- Alquilada: 60%
- Con los padres: 30%

Descripción del proyecto

El Proyecto Escucha Betania quiere ofrecer un espacio donde las personas se sientan escuchadas y acogidas en su realidad. Para ello, durante cuatro años se ha preparado a personas profesionales (docentes, enfermeras, etc.) para el servicio de la escucha, a través de cursos de acompañamiento espiritual- Emaús (durante un año, un fin de semana cada mes).

Actualmente son diez acompañantes de escucha que prestan un servicio gratuito en el Centro Betania. Los acompañantes dan sus horas disponibles

Entidad solicitante

Religiosas de los Sagrados Corazones,
presentes en Perú desde 1848.

País: Perú - Arequipa



Hna. Candelaria Núñez
Valdivia ssc
Hna Edith Parede ssc
Hna Graciela Simón ssc



San Juan de Dios 538



+51 993519776
+51946095661
+51932253875
+51 963034178



Fundación Aymer
congregación religiosas Sagrados Corazones



en el centro de escucha que está en SAN JUAN DE DIOS (lunes a viernes de 4 a 8 pm).

Los psicólogos trabajan una vez a la semana con aquellos casos que derivan los acompañantes de la escucha, que requieren de una ayuda profesional.

Fecha de inicio del proyecto

Abril de 2012

Objetivos

Que los adolescentes, jóvenes, adultos y tercera edad, puedan tener un espacio donde se sientan escuchados y acogidos en su problemática. Además, se les brindan herramientas para que ellos mismos sean protagonistas de su propia vida y encuentren alternativas a su problemática. Esto se pretende lograr con la atención individual en el Centro, como en las salidas a poblaciones (colegios, asociaciones populares), a través del acompañamiento personalizado y los diversos talleres (autoestima, perdón y reconciliación, imágenes de Dios, comunicación, duelo, habilidades sociales, etc.).



candyscc@gmail.com
escuchabetania@gmail.com
il.com

Fin de la ayuda solicitada

Financiar los costos fijos que involucra el proyecto como son:

- Pagos de servicios (agua, luz, teléfono, internet)
- Remuneraciones del personal (repcionistas, administradora, psicólogos/as, personal de limpieza y ponentes)
- Materiales de los talleres de formación
- Mantenimiento de infraestructura y desplazamiento a zonas periféricas para talleres

COLECTIVO AL QUE SE ATIENDE

Adolescentes, jóvenes, adultos, y tercera edad en situaciones límite y vulnerables.

NÚMERO DE BENEFICIARIOS

300 personas.

NÚMERO DE VOLUNTARIOS QUE COLABORAN

15 voluntarios.



Fundación Aymer
congregación religiosas Sagrados Corazones

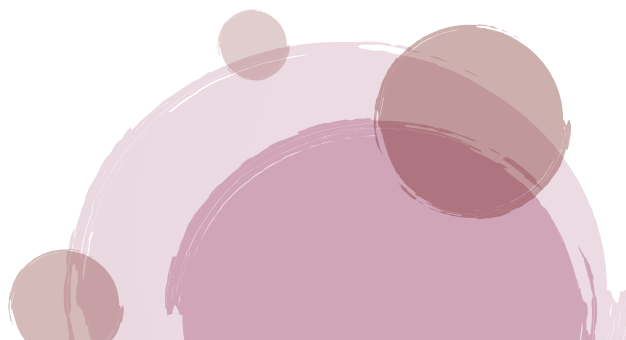



PRESUPUESTO TOTAL DEL PROYECTO 23,303.69€

CANTIDAD SOLICITADA A LA FUNDACIÓN 10,370.37€

OTROS COLECTIVOS QUE AYUDAN CON DONATIVOS Y SUBVENCIONES

La Caja Perú ss.cc. aportará	3,155.55 Euros
La comunidad de Arequipa aportará	2,370.37 Euros
Centro de Escucha Betania	7,407.40 Euros

Fotos

