

INSTALACIONES DEL CENTRO INFANTIL SAGRADOS CORAZONES

AÑO 2024

DESCRIPCIÓN Y FINES DEL PROYECTO

Situación social

Mozambique se reconstruye lenta pero constantemente, aun así, continúa siendo uno de los países más pobres del mundo. Con una extensión territorial de 801.590 Km² y una población de 29,5 millones de habitantes. Tiene un promedio de edad de 17,4 años, debido a que el 44,3% de su población es de menos de 14 años. Las precarias condiciones de vida en el país motivan que exista una fuerte corriente migratoria hacia, sobre todo, Portugal, Sudáfrica y Brasil.

Su esperanza de vida es baja, su mortalidad infantil se encuentra entre las más elevadas del mundo, y su índice de desarrollo humano es uno de los más bajos del mundo: 180, entre los 189 países registrados en el informe PNUD 2019. Sin embargo, desde el final de la guerra civil en los años 1990, su calidad de vida ha mejorado notablemente registrándose avances económicos significativos.

La economía de Mozambique, en desarrollo y altamente endeudada, fue una de las principales beneficiarias de la iniciativa HIPC (para países en vías de desarrollo altamente endeudados con lo cual espera dedicar sus recursos a mejorar las condiciones de la población, que en un 70% vive por debajo del umbral de pobreza, así como invertir su desbalance comercial).

Boane es una de las poblaciones que rodean Maputo y su cercanía a la capital (40 Km) ha permitido que creciera mucho en los últimos años y continúa creciendo. La población pasa ya de los 100.000 habitantes.

Boane carece de infraestructuras y tiene muy deficiente el abastecimiento de agua, la energía eléctrica, la asistencia sanitaria y la escolarización, pero está en expansión, situándose a medio camino entre ciudad y pueblo.

El mercado informal de subsistencia, pequeñas explotaciones agrícolas dependientes de las lluvias y gente sin empleo convive con estudiantes y una clase media que venida de la capital va instalándose en Boane. En

Entidad solicitante

Religiosas de los Sagrados
Corazones de Mozambique



Brígida Macamo ss.cc.
Felipa Fernández ss.cc.



Rua 1º de Maio n.129 –
Boane (Maputo)



00258 85 24 22 794
00258 85 61 12 535



brimacamo@gmail.com
2xiluva@gmail.com

País Mozambique



Fundación Aymer
congregación religiosas Sagrados Corazones

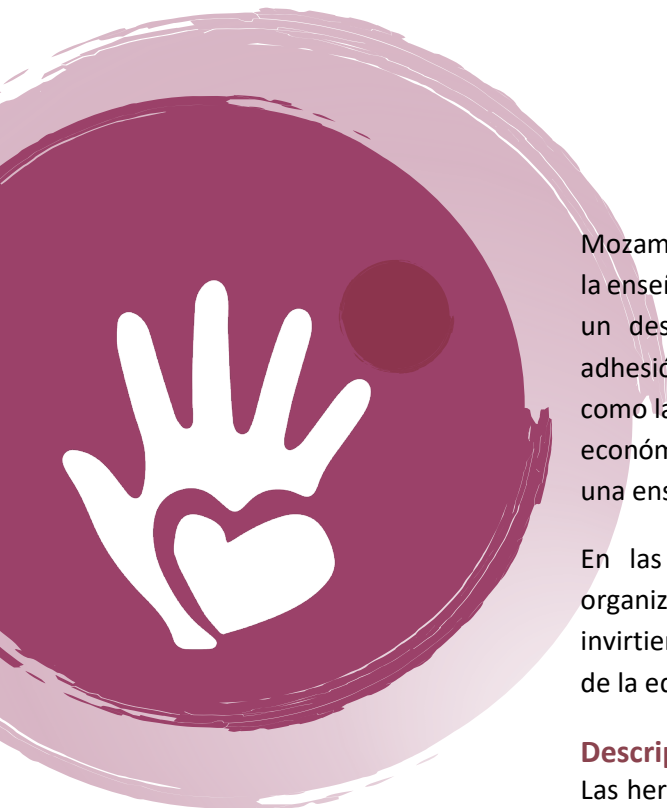

Mozambique, tan solo el 4% de los niños menores de 5 años frecuentan la enseñanza preescolar. Como consecuencia, la mayoría de los niños tiene un desarrollo mental, lingüístico y social comprometido. Esta débil adhesión se debe a la falta de escuelas que imparten esta enseñanza, así como la escasez de profesores cualificados, unido a la escasez de recursos económicos para hacer frente a los gastos que esto implica ya que no es una enseñanza obligatoria en el país.

En las zonas rurales, donde vive la mayoría de la población, las organizaciones de la sociedad civil e instituciones como la nuestra están invirtiendo en esta realidad de manera que se pueda ayudar a la mejora de la educación de los niños desde una edad temprana.

Descripción del proyecto

Las hermanas de la Congregación de los Sagrados Corazones dirigen este Centro Infantil desde el año 2001, como respuesta a una necesidad educativa y social ya que el Estado mozambiqueño no contempla la educación infantil como una etapa de educación obligatoria, de lo que se deriva la falta de apoyo de recursos económicos para esta etapa educativa.

Con las aportaciones que las familias y encargados de educación realizan se consigue hacer frente únicamente a los gastos fijos y ordinarios del centro, pero no a todo lo que supone manutención, mejora de las instalaciones, etc; dependiendo para ello de donaciones externas.

Fecha de inicio del proyecto

El Centro Infantil está funcionando desde 2001.

Objetivos

Conservar y mejorar las instalaciones del Centro Infantil para un mejor desarrollo de las actividades.

Fin de la ayuda solicitada

Construcción de una cocina y despensa adecuada para el volumen de niños que se atiende ya que la existente es muy pequeña y está en malas condiciones.

COLECTIVO AL QUE SE ATIENDE

Niños y niñas entre 3-5 años, de Boane sin posibilidades económicas y en situación de vulnerabilidad.

NÚMERO DE BENEFICIARIOS

100 niños



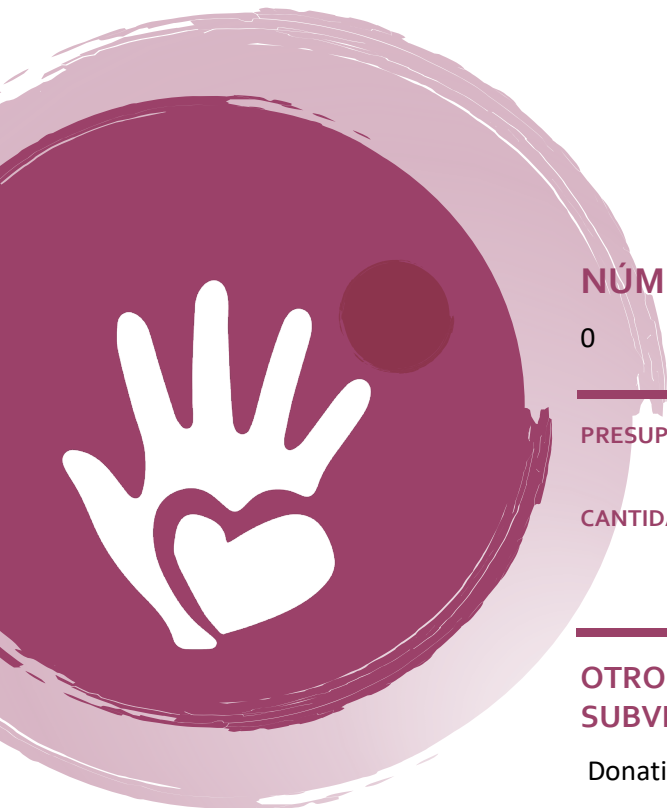

NÚMERO DE VOLUNTARIOS QUE COLABORAN

0

PRESUPUESTO TOTAL DEL PROYECTO 6.000€

CANTIDAD SOLICITADA A LA FUNDACIÓN 6.000€

OTROS COLECTIVOS QUE AYUDAN CON DONATIVOS Y SUBVENCIONES

Donativos particulares de amigos y conocidos.

